argon Einlegeleuchte 6075 36W LED

Art. Nr: 6075l.3640.LGRW.81

Technische Daten/Bestelldaten

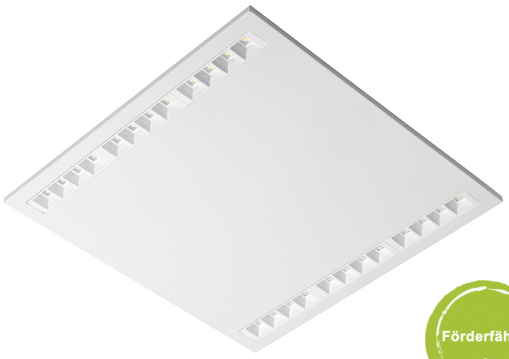

Förderfähig

Leuchtkörper

Montageart: Einlegeleuchte

Maße (Angabe in mm):

A1: 1240 / H1: 24 / L1: 310 /

Gewicht: 3 kg

Material: Stahlblech

Farbe: Weiß (RAL 9003)

Elektrotechnik:

Betriebsgerät: LED Betriebsgerät schaltbar

Netzfrequenz: 50-60 Hz

Netzspannung: 220-240 V

Umgebungstemperatur: -20 bis +25 °C

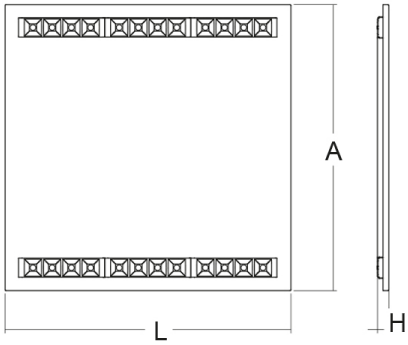

Lichttechnik:

Optisches System: Low Glare Raster weiß

Leistungsaufnahme: 36 W

Farbtemperatur: 4000 K

Lichtstrom: 4320 lm

Lichtverteilung: direkt strahlend

Farbwiedergabe: CRI>80

Lebensdauer: 72.000 h (L80 B10)

Prüfungen:

Schutzart: IP20

Schutzklasse: I

Schlagschutz: IK02

Energieeffizienzklasse: C

Länderkennzeichnung: CE

Sicherheitskennzeichen: F

Sonstige Kennzeichen: WEEE-Zeichen

Bruttopreis: 252.80 € Euro (exkl. Mehrwertsteuer)

EAN: 4058153586205

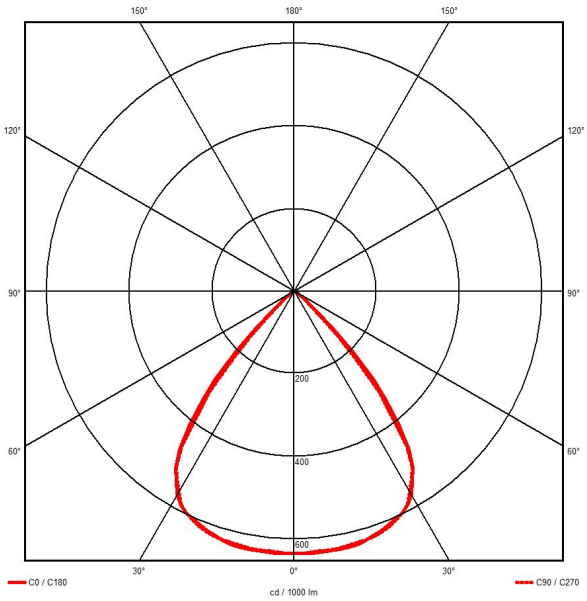

Bemerkungen:

UGR<19

argon lighting GmbH · Zieglerstraße 19 · 33161 Hövelhof
Fon 05257.9 88 90-0 · Fax 05257.9 88 90-45 · E-Mail info@argon-lighting.de

Alle technischen Daten sind sorgfältig erstellt. Irrtum vorbehalten. Produktabbildungen und Lichtverteilungskurven sind beispielhaft und können in Einzelfällen abweichen.